



**REGISTRO FOTOGRÁFICO
PROGRAMA DE MANTENIMIENTO DE EDIFICIOS ESCOLARES PÚBLICOS**

PRA-FOR-123
Versión 1

SITUACIÓN DEFICIENCIAS DETERMINADAS

PREVIO

DURANTE

POSTERIOR

DEPARTAMENTO:	Alta Verapaz	MUNICIPIO:	Tamahú
NOMBRE DEL ESTABLECIMIENTO:	EORM Caserío Panteón	DIRECCIÓN DEL ESTABLECIMIENTO:	Caserío Panteón
CÓDIGO DEL ESTABLECIMIENTO:	16-05-6745-43	FECHA:	5/09/2024



Foto1: Sustitución de lámina por lámina troqueladas



Foto 2: Sustitución de vidrios quebrados



Foto 3: Sustitución de láminas, puertas y costaneras



Foto 4: Sustitución de balcones y colocación de vidrios



Foto 5: Reparación de puertas y sustitución de láminas



Foto 6: Instalacion de mingitorio, bateria sanitaria y sus accesorios

Observación: Si es necesario se pueden agregar hojas adicionales y actualizar el número de hojas.

Emm Oube

Firma y sello del Presidente de la OPE

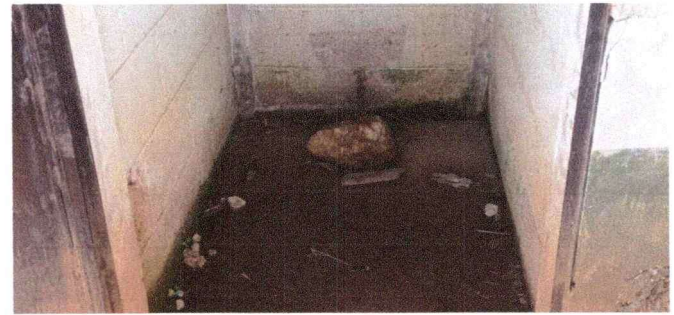

Marta...

Firma y Sello Director Centro Educativo Público

